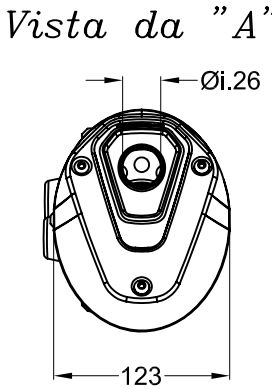

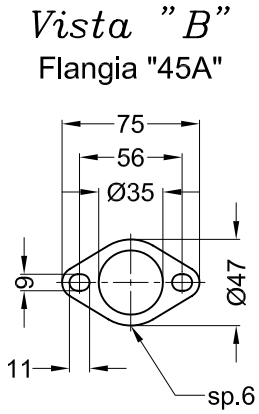

NOTA:
Prima di installare il silenziatore, fissare la staffa cod.303476502 al telaio (senza serrare completamente la bulloneria).

3 Rondelle piane Ø8xØ24

3 Rondelle GROWER Ø8

3 Viti T.E. M8 h.30

3 Rondelle piane Ø10xØ20

3 Viti T.E. M10x1,25 h.30

Silenziatore Cod.303428471

A

Staffa in Inox Cod.303476502

Componente fornito in confezione e da utilizzare sulle motociclette non dotate di sonda Lambda :
.Tappo M12x1,25 h.9 (Cod.205123)

490

B

Guarnizione Ø12 per sonda
Cod.204091

SGI e13 10090 9

Øe.41,5

Øi.46

Boccola in Grafite LGR/F
Øe.46 Øi.40 h.30
Cod.205984

Øe.40

Ø32

Fascetta Ø49 in Inox
Cod.300049533

Collettore in Inox
n.919 Cod.303429201

Art.3476 Silenziatore "GranTurismo" per

KYMCO PEOPLE GT 300 i.e. ('11/'12)