N.B.: IL MONTAGGIO DEL SILENZIATORE IMPLICA L'ELIMINAZIONE DEGLI INDICATORI DI DIREZIONE POSTERIORI ORIGINALI E DELLE PEDANE POSTERIORI PER IL PASSEGGERO.

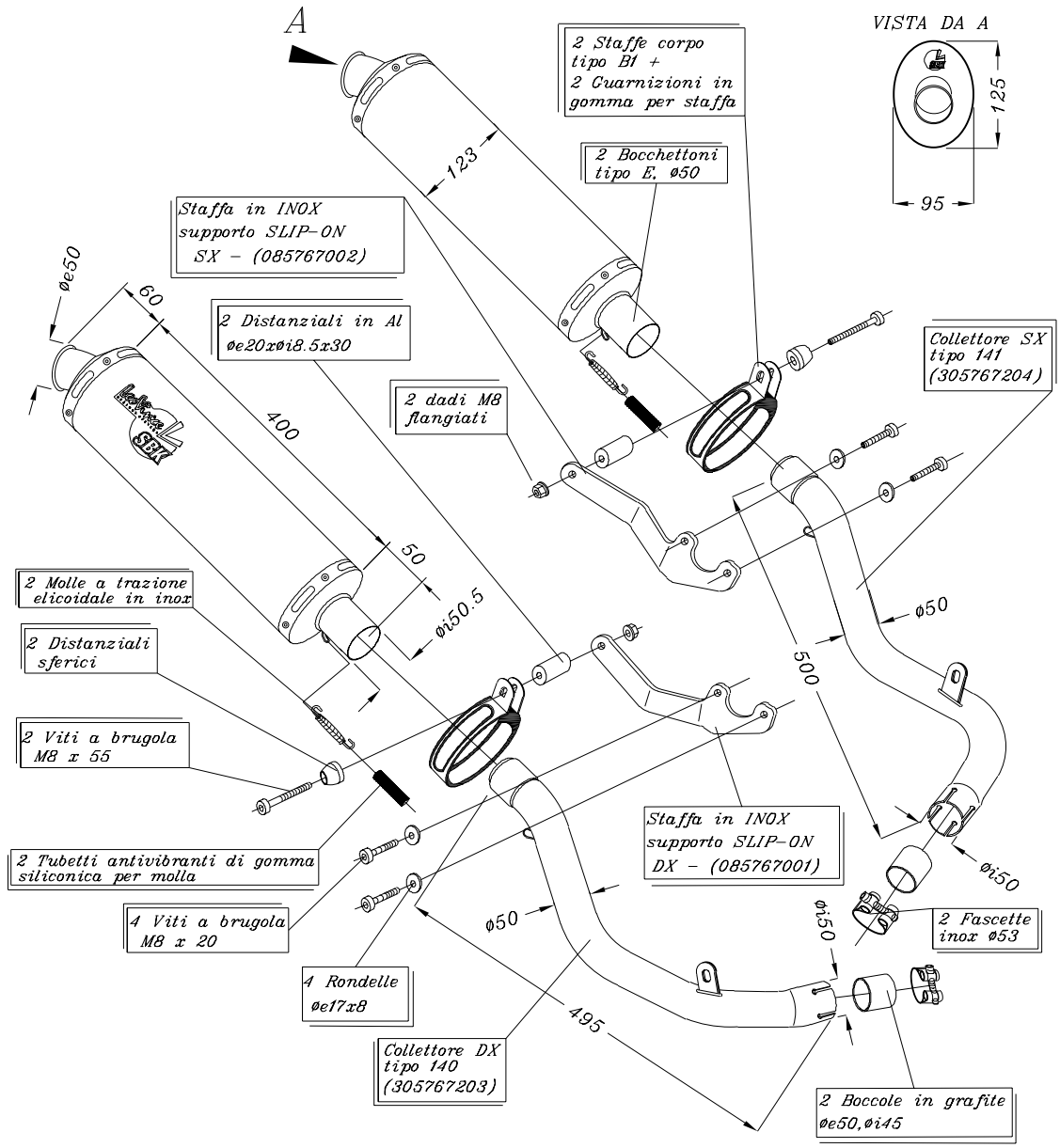

ART. 5768 HONDA VTR 1000 SP1 ('00)

SLIP-ON Titanio ovale - Passaggio ALTO